



CÂMARA MUNICIPAL DE GUARIBA

ESTADO DE SÃO PAULO

GUARIBA
"Cidade Primavera"

INDICAÇÃO Nº 0036/14

Indica ao Chefe do Executivo Municipal que estudos sejam elaborados pelo setor competente da Prefeitura no sentido de viabilizar o asfaltamento do trecho em terra que vai da Rua Luiz Geraldi, na Vila Varella, até o entroncamento da Rua Júlio Maciel Ferreira com a Avenida Engenheiro Carlos E. Tessari, no Residencial Emídio de Paula.

EXMA. SRA. PRESIDENTE DA CÂMARA MUNICIPAL DE GUARIBA:

A vereadora que esta subscreve vem, respeitosamente, na forma regimental e depois de ouvido o E. Plenário desta Casa, **INDICAR** ao Chefe do Executivo Municipal que estudos sejam elaborados pelo setor competente da Prefeitura no sentido de viabilizar o asfaltamento do trecho em terra que vai da Rua Luiz Geraldi, na Vila Varella, até o entroncamento da Rua Júlio Maciel Ferreira com a Avenida Engenheiro Carlos E. Tessari, no Residencial Emídio de Paula.

JUSTIFICATIVA:

Moradores relatam que veículos que por lá passam, principalmente caminhões, levantam muita poeira, o que está causando doenças respiratórias em muitas pessoas, principalmente em idosos e crianças. Nos dias chuvosos, há formação de grandes poças de água e muito barro, o que também traz transtornos a todos.

O asfaltamento, além de eliminar os problemas mencionados, daria uma opção de ligação bem curta entre a Vila Varella e Residencial Emídio de Paula, pois, hoje, os motoristas que demandam àqueles bairros - e não querem enfrentar barro ou poeira - têm de se utilizar da Avenida Ribeirão Preto e Rua Pradópolis para chegar ao destino, uma volta muito longa.

Assim, solicito ao Excelentíssimo Prefeito que determine as providências necessárias objetivando atender aos justos reclamos daqueles munícipes.

Sala das Sessões Mário Lourenço Petrini, em 18 de fevereiro de 2014.

Márcia Regina Scalón Alves
Márcia do Branco - PSD - autora

Lida na Sessão de 18/02/2014
Secretaria - Providenciado em: 18/02/14

Alex Ricardo Masalskiene - Secretário

Despacho em 18/02/2014

Ofício nº 056/14

Márcia Regina Scalón Alves - Presidente

Com Fé e Respeito à Nossa Gente.

Marcos Henrique Osti

(Mergulhões Osti)
Vereador



CÂMARA MUNICIPAL DE GUARIBA

ESTADO DE SÃO PAULO

GUARIBA
"Cidade Primavera"

INDICAÇÃO Nº 0036/14

Indica ao Chefe do Executivo Municipal que estudos sejam elaborados pelo setor competente da Prefeitura no sentido de viabilizar o asfaltamento do trecho em terra que vai da Rua Luiz Geraldi, na Vila Varella, até o entroncamento da Rua Júlio Maciel Ferreira com a Avenida Engenheiro Carlos E. Tessari, no Residencial Emídio de Paula.

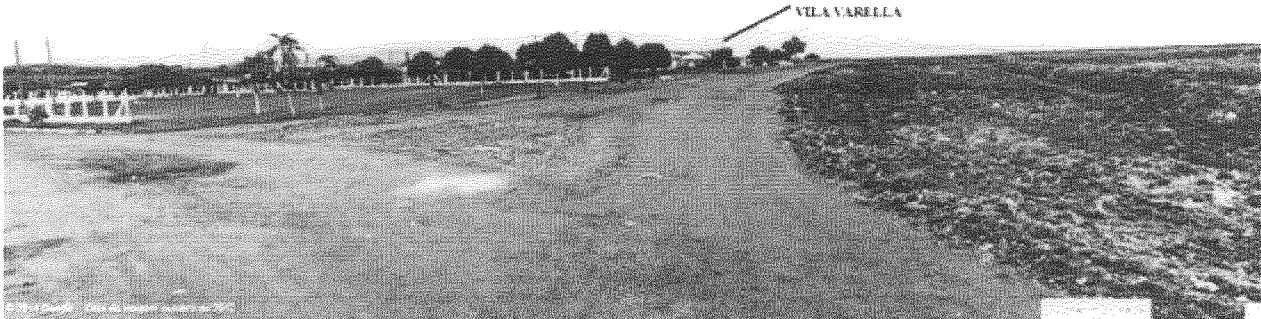

Lida na Sessão de 18/02/2014

Secretaria - Providenciado em: 14/02/14

Alex Ricardo Masalskiene - 1º Secretário

Despacho em 18/02/2014
Ofício nº 11
Lourivaldo Viana de Souza
(Lourivaldo dos Gêmeos)
Vereador

Márcia Regina Scalon Alves - Presidente

Cidade Primária, Fé e Respeito à Nossa Gente.

Marcos Henrique Osti

(Marquinhos Osti)

Vereador



CÂMARA MUNICIPAL DE GUARIBA

ESTADO DE SÃO PAULO

GUARIBA
"Cidade Primavera"

INDICAÇÃO Nº 0036/14

Indica ao Chefe do Executivo Municipal que estudos sejam elaborados pelo setor competente da Prefeitura no sentido de viabilizar o asfaltamento do trecho em terra que vai da Rua Luiz Geraldi, na Vila Varella, até o entroncamento da Rua Júlio Maciel Ferreira com a Avenida Engenheiro Carlos E. Tessari, no Residencial Emídio de Paula.



Lida na Sessão de 18/02/2014

Secretaria - Providenciado em:

14/02/14

Despacho em 18/02/2014

Ofício nº

056/14

Alex Ricardo Masalskiene - 1º Secretário

Márcia Regina Scalón Alves - Presidente

Guariba, 14 de Fevereiro de 2014

Marcos Henrique Osti

Vereador

Fé e Respeito à Nossa Gente.



Prefeitura Municipal de Guariba

ESTADO DE SÃO PAULO
CNPJ 48.664.304/0001-80

RESPOSTA À CÂMARA MUNICIPAL DE GUARIBA ESTADO DE SÃO PAULO

INDICAÇÃO N.º 032/14

Autoria: Alex Ricardo Masalskiene

Subscreventes: Lourivaldo Viana de Souza, Marcos Henrique Osti

Assunto: Construir praça de retorno

Resposta: Atendendo a solicitação da Egrégia Câmara Municipal, ao assunto informamos que serão realizados estudos e orçamentos uma vez que esta área trata-se de área institucional do loteamento Nova Guariba.

INDICAÇÃO N.º 036/14

Autoria: Marcia Regina Scalon Alves

Subscreventes: Marcos Henrique Osti, Lourivaldo Viana de Souza

Assunto: Viabilizar Asfalto

Resposta: Atendendo a solicitação da Egrégia Câmara Municipal, ao assunto informamos que, a área em questão não faz parte do loteamento Emidio de Paula nem do loteamento Vila Varella, corresponde a uma área particular, onde o município não pode fazer nenhum tipo de infra estrutura.

A faixa de terra localizada entre os loteamentos Emidio de Paula e Vila Varella corresponde à área verde do loteamento Emidio de Paula, não podendo também receber nenhum tipo de infra estrutura

INDICAÇÃO N.º 039/14

Autoria: Marcos Henrique Osti, Jose Ferreira de Sousa

Subscreventes: Marcos Henrique Osti, Lourivaldo Viana de Souza

Assunto: Criação de um centro de lazer

Resposta: Atendendo a solicitação da Egrégia Câmara Municipal, ao assunto informamos que, esta área já está cadastrada no SINCOV um projeto de "Praça da Juventude", onde estamos no aguardo da liberação de verbas.

INDICAÇÃO N.º 0040/14

Autoria: Marcos Henrique Osti, Jose Ferreira de Sousa

Assunto: Construção de canaleta para escoamento de água pluvial

Resposta: Atendendo a solicitação da Egrégia Câmara Municipal, ao assunto informamos que, este serviço será executado nos próximos 20 dias.